

Wahlkreis 199: Ahrweiler



CDU: Mechthild Heil – im Netz: mechthild-heil.de

Listenplatz 10, geboren am 23. August 1961, Wohnort: Andernach. Diplom-Ingenieurin, selbständige Architektin, seit 1994 im Stadtrat Andernach, seit 2004 im Kreisvorstand Mayen-Koblenz.



SPD: Andrea Nahles – im Netz: andrea-nahles.de / twitter.com/andreannahles

Listenplatz 3, geboren am 20. Juni 1970, Wohnort: Weiler bei Mayen. Literaturwissenschaftlerin. Von 1998 bis 2002 Mitglied und seit Oktober 2005 im Bundestag, seit 2007 stellvertretende Vorsitzende der SPD, seit Januar 2008 Mitglied des Vorstands der SPD-Bundestagsfraktion.

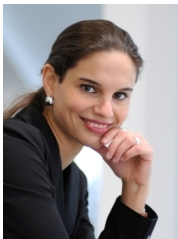

FDP: Christina Steinheuer – im Netz: twitter.com/steinheuer

Listenplatz-, geboren am 17. Mai 1979, Wohnort: Grafschaft. Magister in pol. Wissenschaft und Geschichte, Journalistin, war mal REDAKTEURIN BEI DER RHEIN-ZEITUNG, nun Wirtschaftsredakteurin bei Georg-von-Holtzbrink-Gruppe. Seit 2000 stellvertretende Kreisvorsitzende der FDP, seit 2007 Vorsitzende der FDP-Grafschaft.



Grüne: Dr. Frank Bliss – im Netz: aw-wiki.de/index.php/Frank_Bliss

Listenplatz -, geboren am 21. März 1956, Wohnort: Remagen. Hochschullehrer (Professor für Ethnologie). Seit 1995 Vorsitzender Kreisverband Ahrweiler der Grünen, war von 1972 bis 1982 FDP-Mitglied.



Linke: Gert Winkelmeier – im Netz: gertwinkelmeier.de

Listenplatz 1, geboren am 28. März 1956, Wohnort: Neuwied. Universalfräser, selbständiger Werbekaufmann. Seit 2005 Mitglied des Bundestages. Wurde von der Bild-Zeitung „Puff-Politiker“ genannt, nachdem er eine Wohnung in seinem Haus an eine Prostituierte vermietet hatte.
