

Wahlkreis 198: Neuwied



CDU: Erwin Rüdell – im Netz: rueddel.net / twitter.com/erwin_rueddel

Listenplatz 13, geboren am 21. Dezember 1955, Wohnort: Windhagen. Diplom-Betriebswirt, Geschäftsführer einer Senioren-Residenz. Seit 1987 im RLP-Landtag, seit 2008 CDU-Kreisvorsitzender.



SPD: Sabine Bätzing – im Netz: sabine-baetzing.de / twitter.com/sabine_baetzing

Listenplatz 6, geboren am 13. Februar 1975, Diplom-Verwaltungswirtin, Beamtin im gehobenen nichttechnischen Dienst. Mitglied im Bundestag seit 2002, seit 2005 Drogenbeauftragte der Bundesregierung.



FDP: Elke Hoff – im Netz: elke-hoff.de / twitter.com/elkehoff

Listenplatz 3, geboren am 20. Juni 1957, Ausbildung zur Kauffrau der Grundstücks- und Wohnungswirtschaft. Seit 2005 Mitglied im Bundestag, seit 2007 stellvertretende Landesvorsitzende der FDP, Sprecherin im der FDP-Bundestagsfraktion für Abrüstungspolitik.



Grüne: Dr. Hildegard Lingnau – im Netz: hildegard-lingnau.de

Listenplatz -, geboren 1964, Wohnort: Mammelzen. Diplom-Politologin., Regierungsberaterin für Armutsbekämpfung in Kambodscha.



Linke: Olcay Kanmaz – im Netz: olcay-kanmaz-dielinke.jimdo.com

Listenplatz -, geboren am 11. Oktober 1957, Wohnort: Niederfischbach. Gelernter Werkstoffprüfer, Werkssachverständiger.

Wahlkreis 199: Ahrweiler



CDU: Mechthild Heil – im Netz: mechthild-heil.de

Listenplatz 10, geboren am 23. August 1961, Wohnort: Andernach. Diplom-Ingenieurin, selbständige Architektin, seit 1994 im Stadtrat Andernach, seit 2004 im Kreisvorstand Mayen-Koblenz.



SPD: Andrea Nahles – im Netz: andrea-nahles.de / twitter.com/andreanahles

Listenplatz 3, geboren am 20. Juni 1970, Wohnort: Weiler bei Mayen. Literaturwissenschaftlerin. Von 1998 bis 2002 Mitglied und seit Oktober 2005 im Bundestag, seit 2007 stellvertretende Vorsitzende der SPD, seit Januar 2008 Mitglied des Vorstands der SPD-Bundestagsfraktion.



FDP: Christina Steinheuer – im Netz: twitter.com/steinheuer

Listenplatz-, geboren am 17. Mai 1979, Wohnort: Grafschaft. Magister in pol. Wissenschaft und Geschichte, Journalistin, war mal REDAKTEURIN BEI DER RHEIN-ZEITUNG, nun Wirtschaftsredakteurin bei Georg-von-Holtzbrink-Gruppe. Seit 200 stellvertretende Kreisvorsitzende der FDP, seit 2007 Vorsitzende der FDP-Grafschaft.



Grüne: Dr. Frank Bliss – im Netz: aw-wiki.de/index.php/Frank_Bliss

Listenplatz -, geboren am 21. März 1956, Wohnort: Remagen. Hochschullehrer (Professor für Ethnologie). Seit 1995 Vorsitzender Kreisverband Ahrweiler der Grünen, war von 1972 bis 1982 FDP-Mitglied.



Linke: Gert Winkelmeier – im Netz: gertwinkelmeier.de

Listenplatz 1, geboren am 28. März 1956, Wohnort: Neuwied. Universalfräser, selbständiger Werbekaufmann. Seit 2005 Mitglied des Bundestages. Wurde von der Bild-Zeitung „Puff-Politiker“ genannt, nachdem er eine Wohnung in seinem Haus an eine Prostituierte vermietet hatte.

Wahlkreis 200: Koblenz



CDU: Dr. Michael Fuchs – im Netz: cdu-fuchs.de / twitter.com/drmfuchs

Listenplatz 8, geboren am 6. Februar 1949, Wohnort: Koblenz. Doktor der Biochemie, leitet eigene Firma, die sich auf Werbemittel spezialisiert (Kaufmann). Bekleidet einige Spitzenpositionen in Wirtschafts- und Verbandspolitik, seit 2002 Mitglied im Bundestag, seit 2006 gehört er zum CDU-Bundesvorstand.



SPD: Ursula Mogg – im Netz: ursula-mogg.de / twitter.com/ursulamogg

Listenplatz 6, geboren 12. November 1953, Wohnort: Koblenz. Seit 1994 Mitglied im Bundestag, seit 1998 stellvertretende Vorsitzende der Deutsch-Britischen Parlamentariergruppe, seit 2002 Sprecherin der Landesgruppe Rheinland-Pfalz, seit 2005 Sprecherin der Arbeitsgruppe „Sicherheitsfragen“ der SPD-Bundestagsfraktion.



FDP: Markus Falk – im Netz: twitter.com/markusfalk

Listenplatz 7, Geburtstag nicht bekannt, Wohnort: Bendorf. Diplom-Verwaltungswirt. Vorsitzender FDP Stadtverband Bendorf, Schatzmeister der FDP Mayen-Koblenz, Mitglied im Landesfachausschuss Kultur.



Grüne: Josef Winkler – im Netz: josef-winkler.de / twitter.com/josefwinkler

Listenplatz 2, geboren am 5. April 1974, Wohnort: Bad Ems. Krankenpfleger. Mitglied im Bundestag seit 2002, Sprecher für Migrationspolitik, sowie für Kirchenpolitik und interreligiösen Dialog der Bundestagsfraktion seit 2005.



Linke: Wolfgang Ferner – im Netz: wolfgangferner.de / twitter.com/wolfgangferner

Listenplatz 4, geboren 8. Juli 1952, Wohnort: Rommersheim. Rechtsanwalt (Strafverteidiger), selbständig.

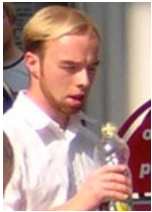

NPD: Sven Lobeck – im Netz: npd-in-rlp.de

Kreisvorsitzender, Wohnort: Koblenz.

Wahlkreis 201: Mosel/Rhein-Hunsrück



CDU: Peter Bleser – im Netz: peter-bleser.de

Listenplatz 4, geboren am 23. Juli 1952, Wohnort: Brachtendorf. Landwirtschaftsmeister. Seit 1992 CDU-Kreisvorsitzender Cochem-Zell, Mitglied im Bundestag seit 1990, seit 2005 Vorsitzender der Arbeitsgruppe Verbraucherschutz, Ernährung und Landwirtschaft der CDU/CSU-Fraktion.



SPD: Marcus Heintel – im Netz: marcus-heintel.de

Listenplatz 13, geboren am 31. Juli 1976, Wohnort: Bernkastel-Wittlich. Diplom-Wirtschaftsjurist, AWO-Betreuungsverein (derzeit in Elternzeit). Seit 2000 Vorsitzender des SPD-Kreisverbands Morbach, Mitglied im Kreistag Bernkastel-Wittlich, Mitglied im Landesparteirat der SPD Rheinland-Pfalz.



FDP: Ralf Wilhelmi – im Netz: wilhelmi-fdp.org

Listenplatz 6, geboren am 10. Mai 1952, Wohnort: Simmern. Berufsschullehrer (OStR). Vorsitzender FDP-Amtsverband Simmern, stellvertretender Kreisvorsitzender, Vorsitzender Landesfachausschuss für Bildung der FDP.



Grüne: Britta Steck – gruene-rlp.de

Listenplatz 7, geboren 4. August 1965, Wohnort: Gornhausen (VG Bernkastel). Chemisch-technische Assistentin. Hat Grünen-Ortsverband Bernkastel gegründet, seit 2001 Schatzmeisterin im Landesvorstand der Grünen, seit 2004 im Verbandsgemeinderat. Initiativen gegen Nachtflughafen Hahn,



Linke: Roger Mallmenn – im Netz: die-linke-hunsrueck.de

Wohnort: Birkheim, Kreisvorsitzender.

Wahlkreis 202: Kreuznach



CDU: Julia Klöckner – im Netz: juliakloeckner.de / twitter.com/juliakloeckner

Listenplatz 6, geboren am 16. Dezember 1972, Wohnort: Guldental. Politologin, Journalistin, Theologin, Chefredakteurin des Sommelier-Magazins. Seit 2002 Mitglied im Bundestag, seit 2003 im Landesvorstand der CDU, stellvertretende Landesvorsitzende, seit 2006 im Vorstand der CDU-Bundestagsfraktion, Verbraucherbeauftragte der Bundesfraktion.



SPD: Fritz Rudolf Körper – im Netz: koerperspdp.de / twitter.com/frkoerper

Listenplatz 5, geboren am 14. November 1954, Wohnort: Kirn. Theologe, parlamentarischer Staatssekretär a.D. Seit 1990 Mitglied im Bundestag, seit 2005 stellvertretender Vorsitzender der SPD-Bundestagsfraktion (zuständig für die Bereiche Innen, Recht, Kultur, Sport, Medien und Geschäftsordnung), war von 1998 bis 2005 Parlamentarischer Staatssekretär beim Bundesminister des Innern.



FDP: Walter Jung – im Netz: walter-jung.eu / twitter.com/walter_jung

Listenplatz 14, geboren am 7. Januar 1950, Wohnort: Odernheim am Glan. Industriemeister, Fachrichtung Chemie. Erst seit 2006 Mitglied in der FDP, seit 2008 im Vorstand des FDP-Amtsverband Bad Sobernheim.



Grüne: Stephanie Otto – im Netz: gruenebadkreuznach.de

Listenplatz -, geboren 1964, Wohnort: Bad Kreuznach. Diplom-Sozialpädagogin.



Linke: Tanja Krauth – im Netz: tanja-krauth.de.vu

Listenplatz -, geboren am 5. Juli 1968, Wohnort: Birkenfeld. Stand auch für die Bundestagswahl 2005 auf der Landesliste. Seit 2007 stellvertretende Vorsitzende der Linken in Rheinland-Pfalz.

Wahlkreis 203: Bitburg



CDU: Patrick Schnieder – im Netz: cdu-bernkastel-wittlich.de

Listenplatz: 12, geboren 1968, Wohnort: Arzfeld. Jurist, Bürgermeister. Seit 2004 Vorsitzender des CDU-Kreistags in Bitburg-Prüm, will den Bundestagsabgeordneten Peter Rauen (Salmtal), der nicht mehr kandidiert, beerben.



SPD: Dr. Elke Leonhard – im Netz: elke-leonhard.de

Listenplatz 12, geboren am 17. Mai 1949, Wohnort: Manderscheid und Washington D.C. (USA). Diplom-Psychologin. Von 1990 bis 2005 bereits im Bundestag, von 1998 bis 2000 Vorsitzende des Ausschusses für Kultur und Medien im Bundestag, Ehrenpräsidentin der Deutschen Parlamentarischen Gesellschaft auf Lebenszeit.



FDP: Dr. Edmund Geisen – im Netz: [edmund-geisen.de /](http://edmund-geisen.de/)

Listenplatz 4, geboren am 05. März 1949, Wohnort: Daun. Referent für Landwirtschaft an der ADD Trier. Hat acht Geschwister, von 2001 bis 2006 im Landtag, seit 2005 im Bundestag. Mitglied im Ausschuss für Ernährung, Landwirtschaft und Verbraucherschutz, des Petitionsausschusses und stellvertretendes Mitglied im Verkehrsausschuss.



Grüne: Ulrike Höfken – im Netz: ulrike-hoefken.de / twitter.com/ulrikehoefken

Listenplatz 1, geboren am 14. Mai 1955, Wohnort: Ingendorf. Diplom-Agraringenieurin. Von 1990 bis 1994 Landesvorsitzende der Grünen, seit 1994 Mitglied des Bundestags, seit 2002 verbraucherpolitische Sprecherin der Bundestagsfraktion der Grünen, seit 2006 Vorsitzende des Ausschusses für Ernährung, Landwirtschaft und Verbraucherschutz.



Linke: Bettina Stratmann – im Netz: die-linke-rlp.de

Listenplatz -, geboren Wohnort: Nusbaum.

Wahlkreis 204: Trier



CDU: Bernard Kaster – im Netz: bernhardkaster.de

Listenplatz 3, geboren am 1. November 1957, Wohnort: Trier. Diplom-Verwaltungswirt. 1997: Wahl zum hauptamtlichen Bürgermeister der VG Trier-Land, seit 2002 im Bundestag, seit 2005 parlamentarischer Geschäftsführer der CDU/CSU-Fraktion im Bundestag, seit 2006 im CDU-Landesvorstand, gehört dem Ältestenrat des Bundestags an, Beauftragter für Bolivien in der Deutsch-Südamerikanischen Parlamentariergruppe.



SPD: Manfred Nink – im Netz: manfred-nink.de / twitter.com/manfrednink

Listenplatz 7, geboren am 27. April 1950, Wohnort: Trier. Technischer Beamter in der Bundeswehrverwaltung. War acht Jahre lang Soldat auf Zeit, seit 2001 Abgeordneter im Landtag, seit 2002 Vorsitzender SPD-Kreisverband Trier-Saarburg.



FDP: Dr. Per Knöß – im Netz: perknoess.de

Listenplatz -, geboren am 5. Januar 1977, Wohnort: Trier. Doktor der Medizin, Oberstabsarzt der Reserve (Marine). Bekam 2008 das Ehrenkreuz der Bundeswehr in Silber, trat erst 2007 in den FDP-Kreisverband Trier-Saarburg ein.



Grüne: Sascha Gottschalk – im Netz: twitter.com/gottschalkgruen

Listenplatz 10, geboren am 13. Juli 1978, Wohnort: Konz. Angestellter in der Fondsregistrierung in Luxemburg. Seit 2007 im Vorstand des Kreisverbandes Trier-Saarburg.



Linke: Katrin Werner – im Netz: die-linke.trier.de

Listenplatz 3, geboren 1973, Wohnort: Trier. Kauffrau im Einzelhandel, Außendienstmitarbeiterin einer Versicherung. Seit 2006 Kreisvorsitzende (damals noch der Linkspartei), seit 2008 stellvertretende Landesvorsitzende der Linken.

Wahlkreis 205: Montabaur



CDU: Joachim Hörster – im Netz: joachim-hoerster.de

Listenplatz 1, geboren am 26. März 1945, Wohnort: Montabaur. Rechtsanwalt, Bürgermeister a.D. Seit 1987 Mitglied im Bundestag, alternierender Vorsitzender des Vermittlungsausschusses von Bundestag und Bundesrat sowie Vorsitzender der Landesgruppe Rheinland-Pfalz der CDU/CSU-Bundestagsfraktion, von 1992 bis 2000 parlamentarischer Geschäftsführer der CDU/CSU-Fraktion, Vorsitzender der Parlamentariergruppe für die arabischsprachigen Staaten des Nahen Ostens.



SPD: Björn Walden – im Netz: bjoern-walden.de

Listenplatz 14, geboren am 20. Februar 1983, Wohnort: Montabaur. Industriekaufmann, strategischer Einkäufer für die Bayer AG. Pendelt täglich drei Stunden mit ICE nach Leverkusen, seit 2006 stellvertretender Vorsitzender der SPD Westerwald, seit 2007 Vorsitzender der SPD Montabaur.



FDP: Thomas Bläsche – im Netz: freiheitswahl.de

Listenplatz 10, geboren 1977. Wohnort: Höhr-Grenzhausen. Diplom-Sozialpädagoge, Diplom-Sozialarbeiter, Dozent. Stellvertretender Kreisvorsitzender, Bezirksvorsitzender der Jungen Liberalen Koblenz.



Grüne: Michael Musil – im Netz: michael-musil.de

Listenplatz -, geboren 30. November 1947, Wohnort: Montabaur. Betriebswirt, selbständig. Seit 2004 im Verbandsgemeinderat Montabaur.



Linke: Martin Klein – im Netz: die-linke-rlp.de

Listenplatz -, geboren 15. August 1959, Wohnort: Stein-Wingert. Bauschlosser, Altenpfleger. Hat acht Jahre in gerontopsychiatrischen Abteilung gearbeitet, 2004 aus gesundheitlichen Gründen ausgeschieden, seither Hartz-IV-Empfänger. War früher SPD-Mitglied, seit 1998 Kreisvorsitzender der PDS, kandidierte schon mehrfach als Direktkandidat für die Bundestagswahl, war Mitglied in drei PDS-Landesvorständen.

Wahlkreis 206: Mainz



CDU: Ute Granold – im Netz: granold.de

Listenplatz 9, geboren am 2. März 1955, Wohnort: Klein-Winternheim. Rechtsanwältin. Seit 2002 Mitglied im Bundestag, gehört dort dem Rechtsausschuss an und ist Sprecherin für Fragen des Familienrechts der Arbeitsgruppe Recht der CDU/CSU-Bundestagsfraktion, außerdem Mitglied im Ausschuss für Menschenrechte und humanitäre Hilfe, Berichterstatterin der CDU/CSU-Fraktion für die Themen Frauen, Kinder, Jugend, Menschenhandel und die Regionen Balkan und Lateinamerika, vertritt die Fraktionsarbeitsgruppe im Koordinierungsausschuss für humanitäre Hilfe des Auswärtigen Amtes.

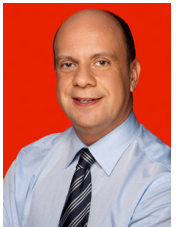

SPD: Michael Hartmann – im Netz: michael-hartmann-spd.de

Listenplatz 2, geboren am 11. Mai 1963, Wohnort: Wackernheim. Abgebrochenes Politik- und Soziologiestudium. Seit 2002 Mitglied des Deutschen Bundestages, dort seit Oktober 2003 stellvertretender Sprecher der Arbeitsgruppe Inneres der SPD-Bundestagsfraktion, von 2006 bis 2007 stellvertretender Vorsitzender des Geheimdienst-Untersuchungsausschusses und seit November 2007 Obmann der SPD-Bundestagsfraktion in diesem Ausschuss. Ist Präsident des Deutschen Baseball- und Softballverbandes.



FDP: Rainer Brüderle – im Netz: rainer-bruederle.de

Listenplatz 1, geboren am 22. Juni 1945, Wohnort: Mainz. Diplom-Volkswirt. War Wirtschafts- und Verkehrsminister in Rheinland-Pfalz, seit 1983 Landesvorsitzender der FDP, seit 1995 stellvertretender Bundesvorsitzender der FDP, seit 1998 im Bundestag, dort stellvertretender Vorsitzender der FDP-Bundestagsfraktion, wirtschaftspolitischer Sprecher der Fraktion, leitet den Fraktionsarbeitskreis für Wirtschaft und Finanzen.



Grüne: Tabea Rößner – tabea-roessner.de / twitter.com/tabearoessner

Listenplatz -, geboren am 7. Dezember 1966, Wohnort: Mainz. Fernsehredakteurin. Seit Juni 2004 im Mainzer Stadtrat, dort Fraktionssprecherin, seit 2006 im Parteirat der Grünen Rheinland-Pfalz.



Linke: Karl Voßkübler – im Netz: dielinke-mainz.de

Listenplatz 6, geboren 1981, Wohnort: Mainz. Doktorand der Politologie. Mitglied im Landesvorstand der Linken, stellvertretender Vorsitzender im Stadtverband Mainz.

Die Violetten: Erwin Schott – im Netz: die-violetten.de

Listenplatz -, geboren 1952. Wohnort: Mainz. Vorsitzender des Landesverbandes RLP.

Wahlkreis 207: Worms



CDU: Dr. Ludwig Tauscher – im Netz: cdu-alzey-worms.de

Listenplatz 15, geboren 1956. Wohnort: Alzey. Agrarökonom, Weinbaumamtsleiter bei der Landwirtschaftskammer Rheinland-Pfalz. Vorsitzender der CDU-Fraktion im Kreistag Alzey-Worms. War bereits 2005 Direktkandidat.



SPD: Klaus Hagemann – im Netz: klaus-hagemann.de

Listenplatz 9, geboren 31. Dezember 1949. War mal Hauptschullehrer. Wohnort: Zwischen 1974 und 1994 und seit 2004 Mitglied im Stadtrat Osthofen, seit 1994 Mitglied im Bundestag, war von 2002 bis 2005 stellvertretender Vorsitzender des Petitionsausschusses.



FDP: Manuel Höferlin – im Netz: xing.com/profile/Manuel_Hoeferlin
twitter.com/manuelhoeferlin

Listenplatz 5, geboren: 1973. Wohnort: Harxheim. Geschäftsführer eines IT-Unternehmens. Kreisgeschäftsführer der FDP, seit 2007 Mitglied im Kreisvorstand.



Grüne: Pia Schellhammer – im Netz: gj-rlp.de /
twitter.com/mrshellhammer

Listenplatz 5, geboren 1985. Wohnort: Mainz. Studentin. Seit 2008 Delegierte im Bundesfrauenrat der Grünen, Landesvorstandssprecherin der Grünen Jugend in Rheinland-Pfalz.



Linke: Michael Post – im Netz: linke-alzey-worms.de

Listenplatz -, geboren am 3. Januar 1961. Wohnort: Alzey. Selbständiger Unternehmensberater.

Wahlkreis 208: Ludwigshafen/Frankenthal



CDU: Prof. Dr. Maria Böhmer – im Netz: maria-boehmer.de
twitter.com/mariaboehmer

Listenplatz 2, geboren am 23. April 1950, Wohnort: Professorin für Pädagogik, Staatsministerin bei der Bundeskanzlerin. Mitglied im Bundestag seit 1990, stellvertretende Vorsitzende des ZDF-Fernsehrats, von Februar 2000 bis November 2005 stellvertretende Vorsitzende der CDU/CSU-Fraktion, seit November 2005 Staatsministerin bei der Bundeskanzlerin und Beauftragte der Bundesregierung für Migration, Flüchtlinge und Integration.



SPD: Doris Barnett – im Netz: barnett-hv-media.de

Listenplatz 3, geboren am 22. Mai 1953, Wohnort: Ludwigshafen. Juristin, Leiterin des Sozialverwaltungsamtes der Stadtverwaltung Ludwigshafen. Seit 1992 im Landesvorstand der SPD, seit 1994 im Bundestag.



FDP: Ralf Marohn – im Netz: ralfmarohn.de

Listenplatz 9, geboren am 1. April 1964, Wohnort: Neuhofen. Diplom-Betriebswirt, Geschäftsführer einer Fernost-Beratungs-und-Handelsgesellschaft. Stellvertretender Kreisvorsitzender der FDP, war bereits 2002 und 2005 schon Bundestagskandidat.



Grüne: Dr. Bernhard Braun – im Netz: gruene-lu.de

Listenplatz -, geboren am 30. Juni 1958, Wohnort: Ludwigshafen. Politikwissenschaftler. Von 1984 bis 1989 sowie von 1994 bis 1995 und seit 1999 ist er Mitglied des Stadtrats Ludwigshafen. Von 1996 bis 2006 war Braun Mitglied des rheinland-pfälzischen Landtags in Mainz, Landesvorsitzender des Bundes für Umwelt- und Naturschutz.



Linke: Kathrin Senger-Schäfer – im Netz: kathrin-senger-schaefer.de

Listenplatz 2, geboren am 21. März 1963, Wohnort: Ludwigshafen. Dozentin im Bereich der Erwachsenenbildung. Landesvorsitzende der Linken in Rheinland-Pfalz.



MLPD: Madeleine Stockert – im Netz: mlpd.de

Listenplatz -, geboren 1947. Wohnort: Ludwigshafen. Sachbearbeiterin im Gesundheitswesen, in Altersteilzeit.



Piratenpartei: Philipp Scherer – im Netz: piratenpartei-rlp.de
twitter.com/piraten_rlp

Listenplatz -, geboren 1984. Wohnort: Bobenheim-Roxheim. Student an der Uni Karlsruhe, Maschinenbau. Mit Abstand der jüngste Kandidat im Wahlkreis.

Wahlkreis 209: Neustadt-Speyer



CDU: Norbert Schindler – im Netz: norbert-schindler.de

Listenplatz 5, geboren am 15. Oktober 1949, Wohnort: Bobenheim/Berg. Landwirtschaftsmeister. Seit 1966 CDU-Mitglied, seit 1992 CDU-Kreisvorsitzender in Bad Dürkheim/Weinstraße, seit 1994 im Bundestag, dort Mitglied im Finanzausschuss und stellvertretendes Mitglied im Ausschuss für Ernährung, Landwirtschaft und Verbraucherschutz, seit 2005 Präsident der Landwirtschaftskammer Rheinland-Pfalz.



SPD: Dr. Wolfgang Ressmann – im Netz: ressmann.de

Listenplatz 13, geboren 1958. Wohnort: Neustadt. Seit 1999 stellvertretender Vorsitzender der SPD-Stadtratsfraktion, seit 2007 Leiter des Senders OK-TV Ludwigshafen.



FDP: Dr. Hartmut Lardon – im Netz: hartmut-lardon.de

Listenplatz 11, geboren am 31. März 1953, Wohnort: Dudenhofen. Leitender Angestellter in einer BASF-Zentraleinheit als interner Fachberater. Mitglied des FDP-Kreisvorstandes im Rhein-Pfalz-Kreis, seit 2007 Vorsitzender des FDP-Gemeindeverbandes Dudenhofen-Hanhofen-Harthausen.



Grüne: Frank Peters – im Netz: gruene-duew.de

Listenplatz 8, geboren 1966, Wohnort: Hassloch. Augenoptikermeister. Grünen-Sprecher Kreisverband Bad Dürkheim.



Linke: Stefanie Beck – im Netz: linke-duew.de

Listenplatz 5, geboren 1970, Wohnort: Bad Dürkheim. Gelernte Bäckerin und Kfz-Mechanikerin, Hausfrau.



Familien-Partei: Margarete Nickel – im Netz: familien-partei.de

Listenplatz 1, geboren am 4. Juni 1946, Wohnort: Obrigheim. Hausfrau. Seit 2002 Vorsitzende im Landesverband der Familien-Partei.

Wahlkreis 210: Kaiserslautern



CDU: Xaver Jung – im Netz: cms.xaver-jung.de

Listenplatz 7, geboren 1962. Wohnort: Rammelsbach. Oberstudienrat, Lehrer für Musik und Sozialkunde am Gymnasium Kusel. Ortsbürgermeister in Rammelsbach. CDU-Fraktionsleiter im Kreistag Kusel, Beigeordneter der Verbandsgemeinde Altenglan.



SPD: Gustav Herzog – im Netz: gustav-herzog.de

Listenplatz 4, geboren am 11. Oktober 1958, Wohnort: Zellertal. Ausgebildeter Chemie-Laborant. Seit 1998 Abgeordneter im Bundestag, ordentliches Mitglied im Ausschuss für Ernährung, Landwirtschaft und Verbraucherschutz, Mitglied in der Kommission des Ältestenrates für Informations- und Kommunikationstechnik, Sprecher der SPD-Landesgruppe Rheinland-Pfalz.



FDP: Brigitta Röthig-Wentz – im Netz: fdp-kaiserslautern.de

Listenplatz 12, Wohnort: Otterberg.



Grüne: Dirk Just – im Netz: gruene-kusel.de

Listenplatz: -, geboren 1973, Wohnort: Schönenberg-Kübelberg. Industriemechaniker, Einrichter, INA Schaeffler KG in Homburg, Vorstandssprecher der Grünen in Kusel.



Linke: Alexander Ulrich – im Netz: mdb-alexander-ulrich.de

Listenplatz: 1, geboren am 11. Februar 1971, Wohnort: Reichenbach-Steegen. Gelernter Werkzeugmacher, Bevollmächtigter und Geschäftsführer der IG-Metall. War von 1998 bis 2004 Mitglied in der SPD, 2004 Gründungsmitglied der WASG, seit 2004 Mitglied des Gemeinderates Reichenbach-Steegen, seit 2005 Mitglied im Bundestag.

Wahlkreis 211: Pirmasens



CDU: Anita Schäfer – im Netz: anita-schaefer.de

Listenplatz 7, geboren am 9. Juli 1951, Wohnort: Pirmasens. Verwaltungsangestellte, Übersetzerin. Seit 1998 Vorsitzende der Frauen Union Südwestpfalz, seit 1998 Mitglied im Bundestag, dort Mitglied im Verteidigungs- und im Ausschuss für Tourismus.



SPD: Sabine Wilhelm – im Netz: spd-sabinewilhelm.de

Listenplatz 8, geboren am 9. September 1965, Wohnort: Pirmasens. War mal Richterin im Justizdienst des Landes Sachsen-Anhalt, wurde 2005 auf eigenen Wunsch in die gerichtliche Praxis nach Zweibrücken versetzt, seit 2008 am Amtsgericht in Pirmasens. Vorstandsmitglied der Jusos in Zweibrücken.



FDP: Heinz-Walter Roth – im Netz: heinz-walter-roth.de

Listenplatz 8, geboren 1949, Wohnort: Hornbach. Studium der Germanistik und Geographie, Studiendirektor, Mitglied des FDP-Landesfachausschusses "Bildung", Mitglied des FDP-Landesfachausschusses "Medien".



Grüne: Dr. Fred Konrad – im Netz: gruene-pirmasens.de

Listenplatz 4, geboren 1961, Wohnort: Käshofen. Kinderarzt. Vorstandsmitglied der Grünen in Zweibrücken.



Linke: Frank Eschrich – im Netz: linksfraktion-ps.de

Listenplatz -, geboren 1964, Wohnort: Pirmasens. Kaufmann, Fraktionsvorsitzender der Linken im Stadtrat Pirmasens.

Wahlkreis 212: Südpfalz



CDU: Dr. Thomas Gebhart – im Netz: thomas-gebhart.de

Listenplatz 11, geboren 1971, Wohnort: Jockgrim. Magister in BWL und Politikwissenschaft. Mitglied des Landtags seit 2003, Umweltpolitischer Sprecher der CDU-Landtagsfraktion seit 2006.



SPD: Heinz Schmitt – im Netz: schmitts-notiz.de / heinz-schmitt.de

Listenplatz 11, geboren am 15. Oktober 1951, Wohnort: Landau. Diplom-Wirtschaftsingenieur, beschäftigt in der Halbleiterindustrie. Seit 1994 Mitglied im Bundestag, seit 1994 Vorsitzender der SPD Südpfalz, Mitglied im Ausschuss für Bildung und Forschung.



FDP: Dr. Volker Wissing – im Netz: volker-wissing.de / twitter.com/wissing

Listenplatz 2, geboren am 22. April 1970, Wohnort: Landau. Jurist, Richter am Landgericht Landau, abgeordnet an das Ministerium der Justiz in Mainz. Vorsitzender des FDP-Kreisverbandes Landau/Südliche Weinstraße seit 2001, seit 2004 im Landesvorstand der FDP, seit 2004 im Bundestag, seit 2007 stellvertretender Vorsitzender der FDP Rheinland-Pfalz, seit 2007 Mitglied im FDP-Bundesvorstand.



Grüne: Tobias Lindner – im Netz: tobias-lindner.de / twitter.com/tobiaslindner

Listenplatz 6, geboren 1982, Wohnort: Wörth am See. Technischer Diplom-Volkswirt, Wissenschaftlicher Mitarbeiter an der Universität Karlsruhe. Vorsitzender des Grünen-Kreisverbands Germersheim und des Stadtverbands Wörth am See seit 2005, war bereits 2005 Direktkandidat bei der Bundestagswahl, Mitglied im Kreistag Germersheim.



Linke: Ernst Kuntz – im Netz: die-linke-rlp.de

Listenplatz -, geboren am 10. November 1949, Wohnort: Edenkoben. Studium der Humanmedizin, Vermögensberater. Mitglied im Stadtrat Edenkoben und im Kreistag Südliche Weinstraße, gehört dem Landesparteirat an und ist Schatzmeister im Linken-Kreisverband Landau/Südliche Weinstraße.



Für Volksentscheidende: Edeltraud Dietert – im Netz:
fuervolksentscheidende.de

Listenplatz -, geboren am 5. Januar 1953, zuständig für
Internetservicedienstleistungen (24h-trend.de).



Willi-Weise-Projekt: Prof. Dr. Dr. Wolfgang Berger – im Netz:
williweise.de

Listenplatz -, Leiter des Business Reframing Instituts.
